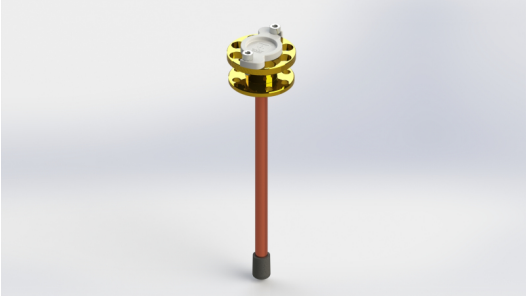

Описание изделия

Organismo Notificato n. 0476
*Notified Body nr. 0476*

## Действующие нормативы

UNI EN ISO 9170-1 | UNI EN ISO 9170-2 | UNI CEI EN ISO 13485 | UNI EN ISO 15001

**Behringer S.r.l.** via Gualco 4, 16165 Genova ITALY
**T** +39 010 8309103 **F** +39 010 8309183 **e-mail** info@behringer.it **C.F.** e **P.I.** 01167840998